

- 1 ... Auswählen der **Druckfunktion**
- 2 ... Auswählen eines bzw. aller **Druckjobs**
- 3 ... **Druck** starten
- 4 ... Abmelden / Logout

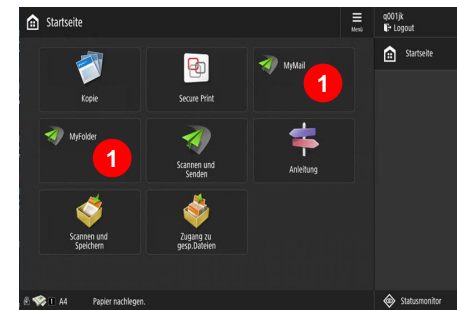

- 1 ... das Ziel wählen
- ← MyMail
  - ← MyFolder
  - USB Stick →

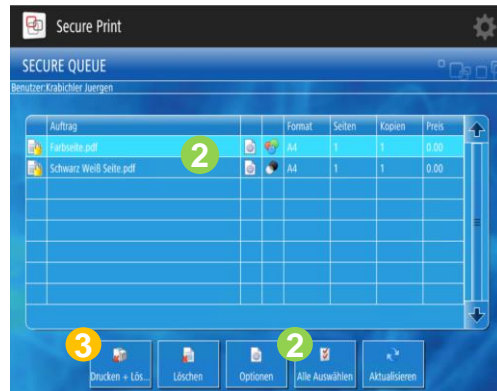
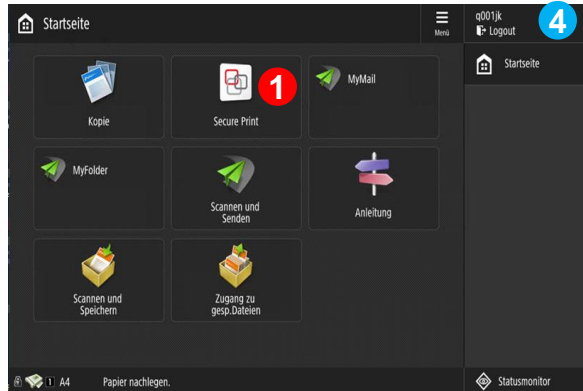
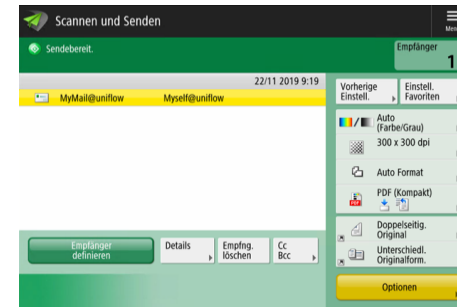

- 2 ... Wählen Sie Ihren USB Stick und den Ordner als Speicherort.

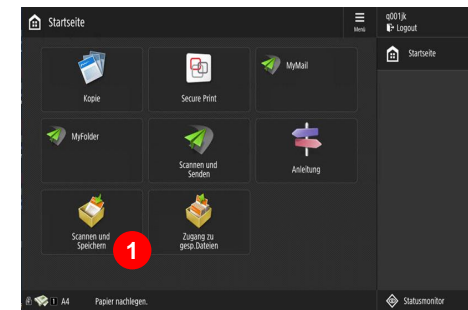

- 3 ... Scan starten
- ← MyMail
  - ← MyFolder
  - USB Stick →



**Drucken**  
**Scannen**  
**Kopieren**  
**Allgemein**

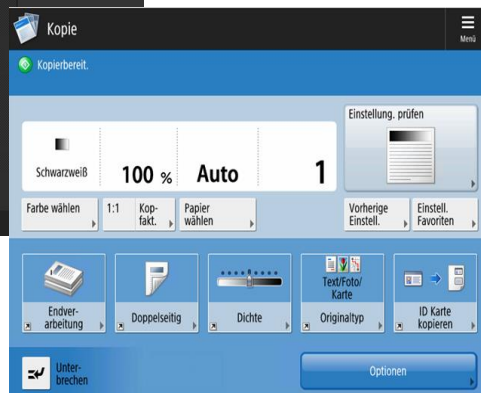
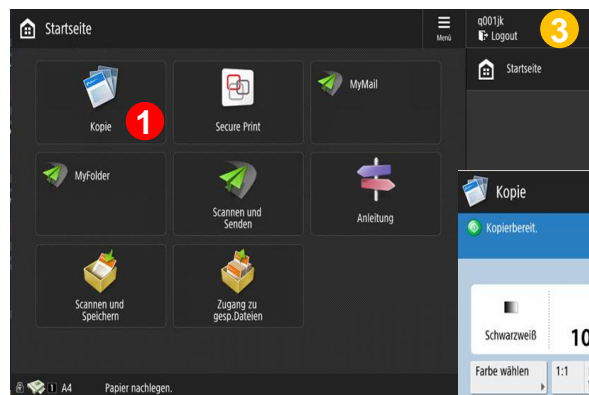

- 1 ... Auswählen der **Kopierfunktion**
- 2 ... Start **Kopierjob**
- 3 ... Abmelden / Logout



- 1 ... Anmeldung mit persönlicher ID-Karte
- 2 ... alternative Anmeldung mit Username (Q-Kennung) / Passwort